

News März / April 2010 – TU Infrastruktur

Sondermülldeponie Kölliken – Los Entsorgung

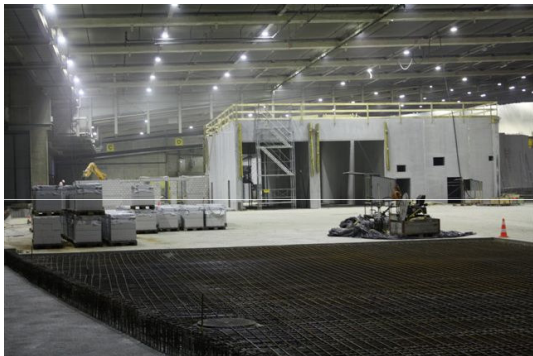

Umbauphase, Ausführung der Bodenplatte



Umbauphase, Ausführung der Lagerboxen

Nach Abschluss der Rückbauetappe RE1A wurde das Areal der Bauherrschaft - bzw. dem Los I für den Umbau der Installationen - bzw. für das Implementieren der betrieblichen Einrichtungen - abgegeben.

Neue Lagerboxen werden erstellt, die Lüftungszentrale wird vergrössert, weitere betriebliche Einrichtungen wie Schleusen, Druckluft, Leitzentrale usw. werden den neuen Gegebenheiten angepasst. Der Bahnanschluss wird ebenfalls fertiggestellt und in Betrieb gesetzt.

Nach dieser ca. sieben monatigen Umbauphase wird der Rückbau des Deponiekörpers, ca. 80% des Gesamtmaterials, ca. ab Juli 2010 wieder in Angriff genommen